

## TERMOSTATOS

### SRE07P-C1

Marca: Actua Controls  
Termostato proporcional para sistemas de ar condicionado central e aquecimento.



## ESPECIFICAÇÃO TÉCNICA

Tensão nominal: 24 Vac

Saída: 0-10 Vdc, 1 mA

Consumo de energia: 0.6 VA

Precisão de controle:  $\pm 0.5^{\circ}\text{C}$

Escala de temperatura:  $+10^{\circ}\text{C}$  a  $+30^{\circ}\text{C}$

Elemento sensível: compatível com sensor remoto de temperatura NTC 10 K $\Omega$

Temperatura de trabalho:  $0^{\circ}\text{C}$  a  $+55^{\circ}\text{C}$

Temperatura de armazenamento:  $-10^{\circ}\text{C}$  a  $+60^{\circ}\text{C}$

Umidade ambiente: máximo RH 90 %

Material: plástico ABS a prova de fogo, em conformidade com padrão UL-94

Características: teclas quente/desliga/frio e 3 velocidades (no interior para porta frontal)

Luz de fundo: cor azul

Peso: 140 g



## INSTALAÇÃO/DIMENSÕES

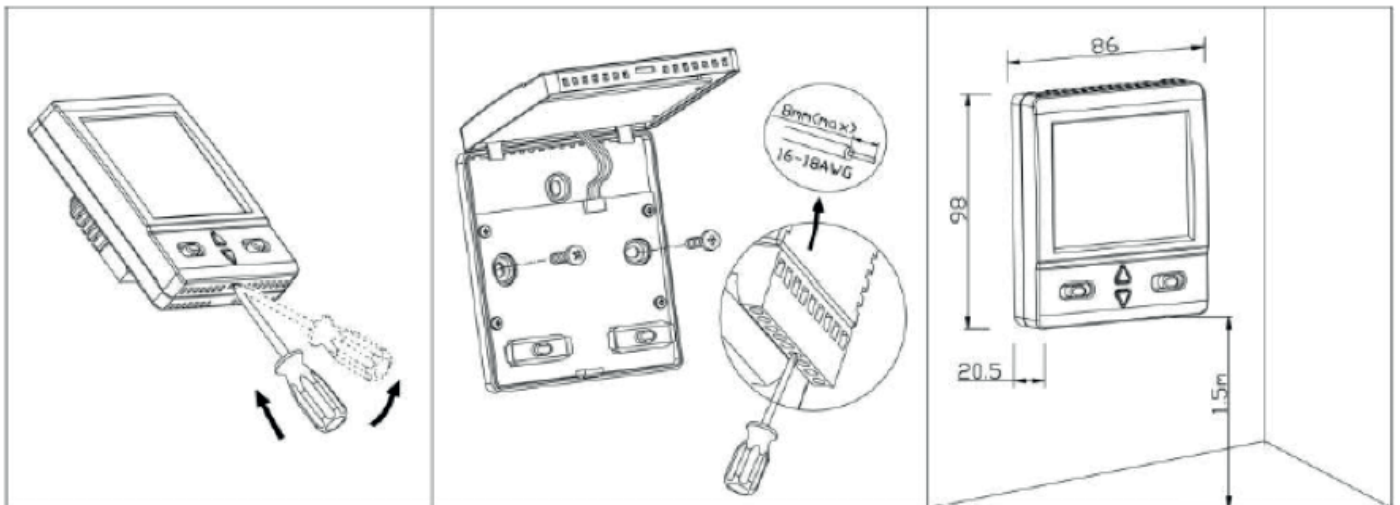

Obs.: Remover o terminal de fiação do termostato antes de conectar.

# TERMOSTATOS

## SRE07P-C1

Marca: Actua Controls  
Termostato proporcional para sistemas de ar condicionado central e aquecimento.



### DIAGRAMA DE LIGAÇÃO

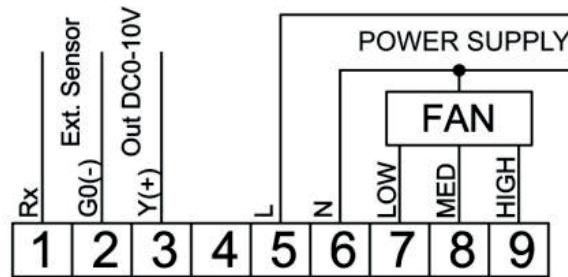

### INSTRUÇÃO JUMPERS

